

EXTRAIT CARTE IGN - 1:100000ème

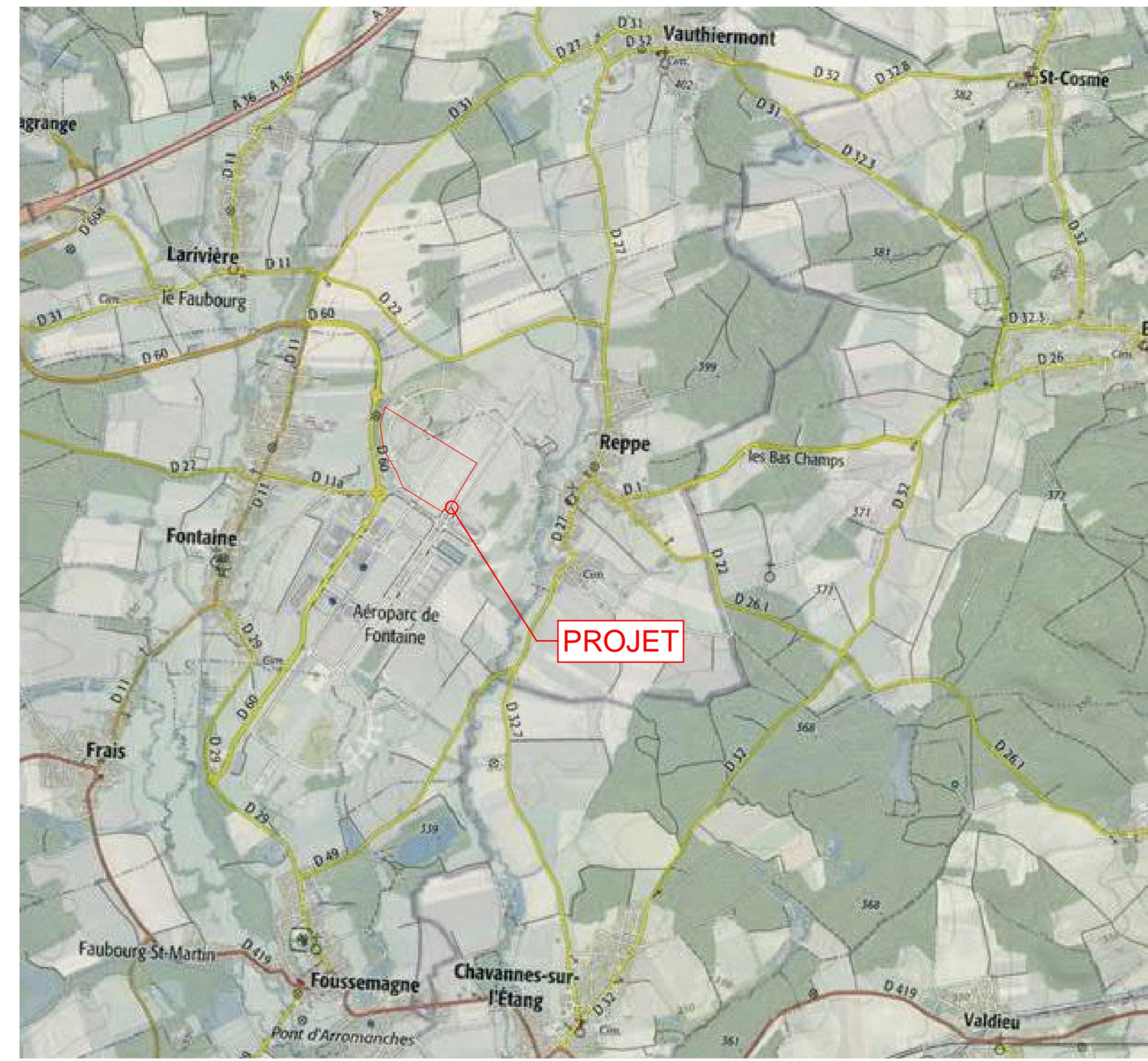

EXTRAIT CARTE IGN - 1:25000ème

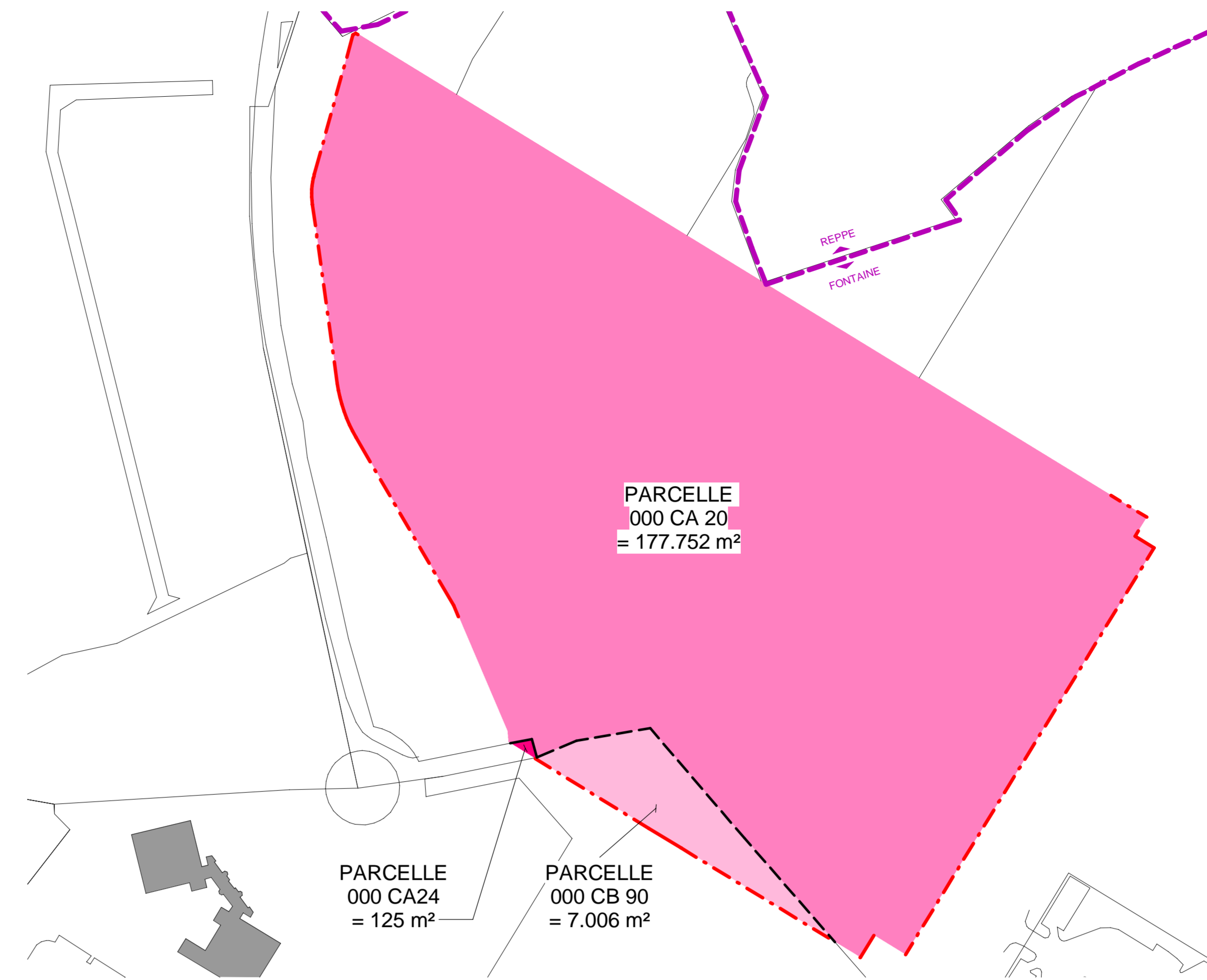

PARCELLES CADASTRALES - 1:2500ème

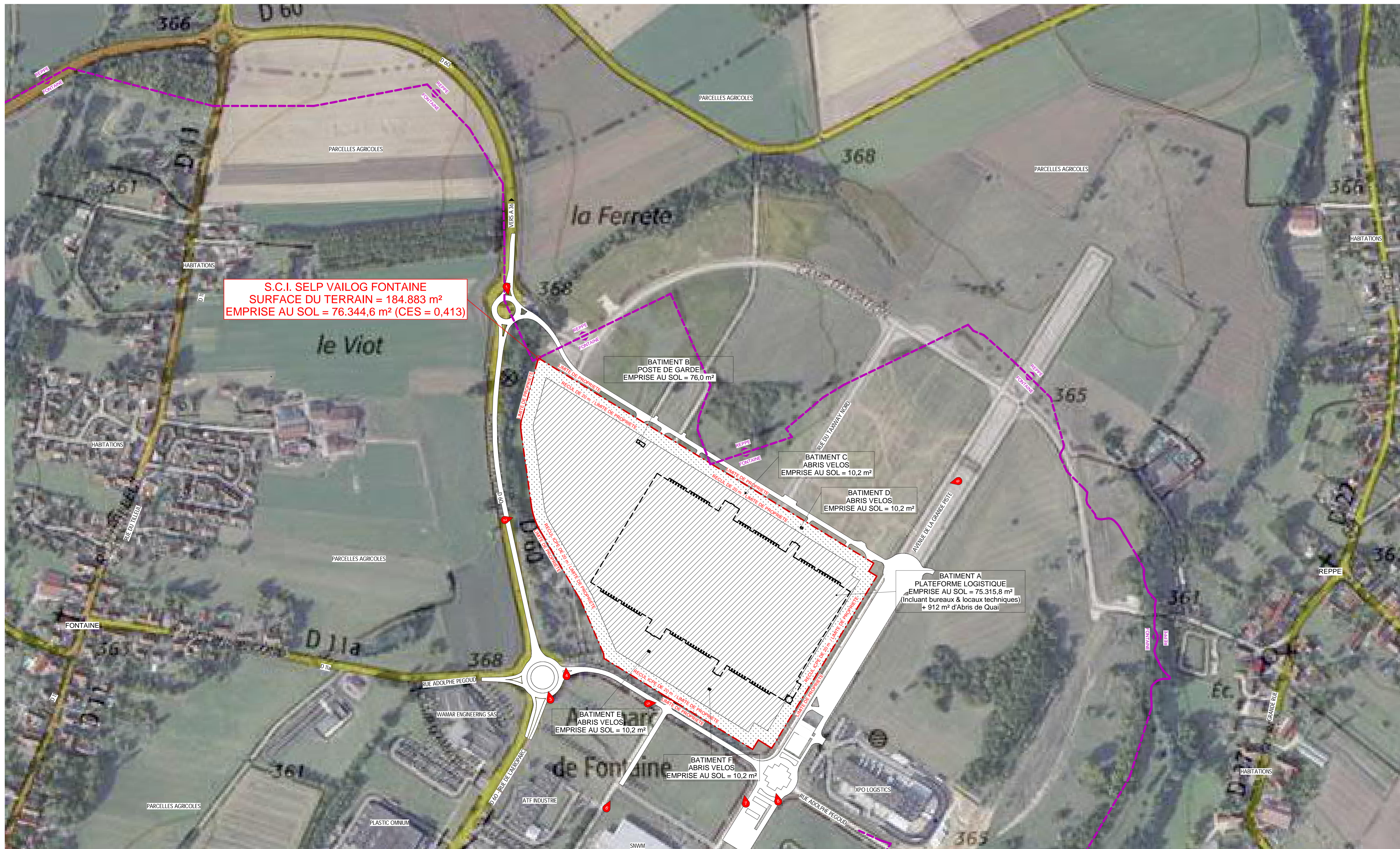

S.C.I. SELP VAILOG FONTAINE
SURFACE DU TERRAIN = 184.883 m²
EMPRISE AU SOL = 76.344,6 m² (CES = 0,413)

BATIMENT B
POSTE DE GARDE
EMPRISE AU SOL = 76,0 m²

BATIMENT C
ABRIS VELOS
EMPRISE AU SOL = 10,2 m²

BATIMENT D
ABRIS VELOS
EMPRISE AU SOL = 10,2 m²

BATIMENT A
PLATEFORME LOGISTIQUE
EMPRISE AU SOL = 75.315,8 m²
(Incluant bureaux & locaux techniques)
+ 912 m² d'Abri de Quai

BATIMENT E
ABRIS VELOS
EMPRISE AU SOL = 10,2 m²

BATIMENT F
ABRIS VELOS
EMPRISE AU SOL = 10,2 m²

COTES D'IMPLANTATION ALTIMÉTRIQUES DES BATIMENTS	
- BATIMENT A : PLATEFORME LOGISTIQUE	±0,00 = 367,57 NGF
- BATIMENT B : POSTE DE GARDE	±0,00 = 368,00 NGF
- BATIMENT C : ABRIS VELOS	±0,00 = 367,80 NGF
- BATIMENT D : ABRIS VELOS	±0,00 = 366,50 NGF
- BATIMENT E : ABRIS VELOS	±0,00 = 367,25 NGF
- BATIMENT F : ABRIS VELOS	±0,00 = 366,85 NGF
COTE D'IMPLANTATION ALTIMÉTRIQUE DE REFERENCE	±0,00 = 367,57 NGF

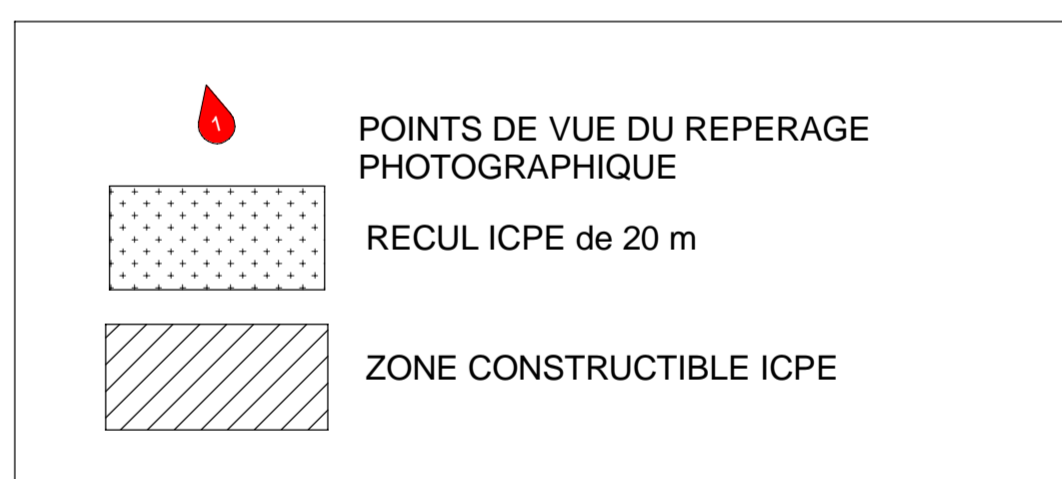

PLAN DE SITUATION & DE TERRAIN

- VII -

01 PIECE PC 01

0981 Ech.: Varlees
CAO: AM Revit: 2021
0981-VII-GENERAL-CENTRAL

SELP VAILOG FONTAINE
Projet BELFORT DC1
CONSTRUCTION D'UNE PLATE-FORME LOGISTIQUE
ZI DE L'AEROPARC - RUE ADOLPHE PEGOUD - RD 60
90150 FONTAINE

PLAN DU TERRAIN - PC - 1:2500ème

Handwritten signature

ARCHI-FACTORY
Espace du Ter - 13 Boulevard Jean Monnet
92620 LARMOR-PLAGE / FRANCE
S.A.R.L. d'Architecture au Capital de 10 000 Euros
R.C.S. LAMOR-PLAGE 820 181 144
N° de l'ordre des Architectes de la Région de Franche-Comté 13 019
Statut: Régime de l'Ordre des Architectes de l'Emploi Art 110

DEMANDEUR
SELP VAILOG FONTAINE
20, Rue Brunel
78017 PARIS
+33 (0)1 56 69 31 53
enc.veron@vailog.com

ASSISTANT MÂTRE D'OUVRAGE
ETYO
11, Avenue Delcassé
75008 Paris
+33 (0)1 74 37 26 86
contact@etyo.com

ARCHITECTE
S.A.R.L. d'architecture ARCHI-FACTORY
Espace du Ter
13, Boulevard Jean Monnet
92620 LARMOR-PLAGE
+33 (0)2 97 35 08 80
Contact@archi-factory.eu

DEMANDE DE PERMIS DE CONSTRUIRE
27 JUN 2022

