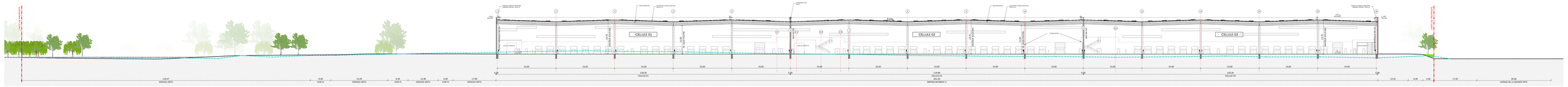

COUPE LONGITUDINALE A-A

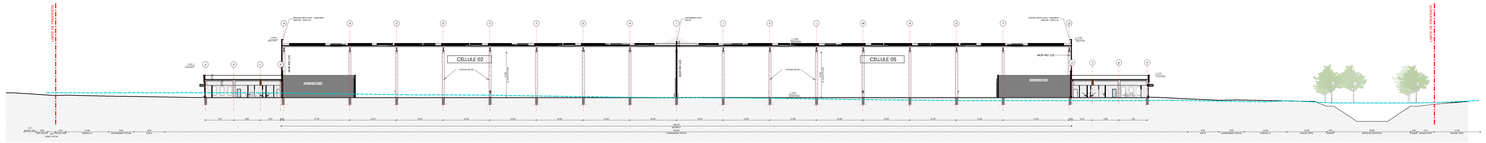

COUPE TRANSVERSALE B-B

FACADE SUD-OUEST

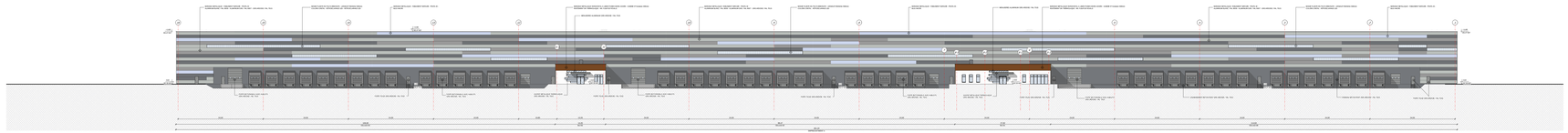

FACADE NORD-EST

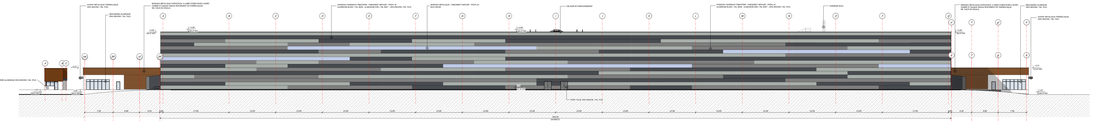

FACADE NORD-OUEST

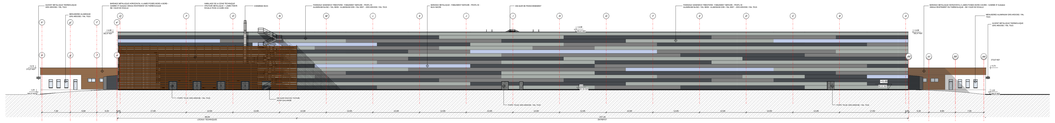

FACADE SUD-EST

COTES D'IMPLANTATION ALTIMETRIQUES DES BATIMENTS

- BATIMENT A - PLATEFORME LOGISTIQUE	(0.00 = 367.37 NGF)
- BATIMENT B - POSTE DE GARDE	(0.00 = 369.00 NGF)
- BATIMENT C - ABRIS VELOS	(0.00 = 367.80 NGF)
- BATIMENT D - ABRIS VELOS	(0.00 = 367.80 NGF)
- BATIMENT E - ABRIS VELOS	(0.00 = 367.25 NGF)
- BATIMENT F - ABRIS VELOS	(0.00 = 366.85 NGF)

COTE SIMPLIFIEE/TOTALE/ALTIMETRIQUE DE REFERENCE. (0.00 = 367.37 NGF)

COUPES & FACADES

PC 05 — COUPES — 1/200 — 1/100 — 1/50

CAI AP 01 — PC — DEMANDE DE PERMIS DE CONSTRUIRE — 01/03/2021

SELP VAILOG FONTAINE
7 rue BELFORT DU
CONSTRUCTION D'UNE PLATEFORME LOGISTIQUE
Z DE LABORAC - ILE ADELPHE RD310 - 93 00
9200 FONTAINE

DEMANDEUR

SELP VAILOG FONTAINE
7rc Rue Belfort
Le Parc Du Millénaire
+33 (0)1 79 37 79 00
m.vandenkerkhove@selp.com

ARCHI-FACTORY
Siège social : 11 Boulevard Jean Mermoz
94400 - VITRY SUR SEINE
SARL au capital de 10 000 € - Inscrit au R.C.S. de Paris B 814 - Code APE 7111Z
N° de TVA intracommunautaire : FR 87 814 - N° de SIRET 814 - Code NAF 7111Z
Assurance : Cabinet Gras Savoye - Contrat n° 114 - Code APE 7111Z
Assurance : Cabinet Gras Savoye - Contrat n° 114 - Code APE 7111Z

ASSISTANT MAITRE D'OUVRAGE

ETYCO
11, rue Lamennais
75008 Paris
+33 (0)1 70 37 39 00
contact@etyco.com

ARCHITECTE

S.A.R.L. d'architecture ARCHI-FACTORY
Siège social :
11, Boulevard Jean Mermoz
94400 VITRY SUR SEINE
+33 (0)1 46 80 87 87
Contact@AFA-Archi.fr

ETUDE DE FAISABILITE
PHASE PERMIS DE CONSTRUIRE